

性別平等教育委員會會議紀錄格式（公開版）

109.11.26臺北市性別平等教育委員會會議通過

學校：臺北市立民生國中 109 學年度 第 2 學期

第一 次性別平等教育委員會會議紀錄（公開）

時間	110年3月3日中午12時50分		
地點	簡報室		
主席	彭建都主任(代理)	紀錄	張心童
出席	如簽到表		

會議記錄

壹、主席致詞

因校長公務不克出席，本次會議由學務彭建都主任代理主席，主持會議

貳、報告事項

一、109學年度第2學期「性別平等教育」預計辦理活動規劃報告

- (一) 執行性別平等教育工作委員業務
- (二) 推展性騷擾、性侵害與家庭暴力防治教育
- (三) 落實性別平等教育融入教學委員意見摘要

委員意見摘要

王譽書主任：

1. 校內「110年度性別平等教育宣導月(4月-5月)」，以「性別平等素養與生活」為主軸進行融入
2. 於110.03.08期初課發會報告本學期各領域與處室實施「性別平等教育」議題融入教學活動安排

(四) 建置性別平等校園安全環境

委員意見摘要

詹馨怡主任：

1. 四棟一樓電燈為感應式電燈，目前感應照明狀況良好。
2. 九年級學生夜自習常習慣關閉廁所電燈節約用電，但擔憂形成校園死角

彭建都主任：

1. 轉知教務處請告知學生勿關電燈，並宣導學生如廁盡量結伴同行，亦請九年級輪職家長注意學生如廁時間狀況。
2. 請夜自習輪值同仁注意此事，協助確認電燈常開。

王譽書主任：

1. 期末將就校園性平案件發生地點進行校園安全環境宣導

(五) 工作報告

裁示：洽悉備查。

參、臨時動議：無

肆、散會時間：下午13點00分

伍、附錄：

*上述會議記錄可依委員要求並經其確認後，得公開其個人發言內容（校園性別事件之討論內容除外）。



109學年度第2學期期初多元議題委員會— 「性別平等教育委員會」會議

110.03.03.

109-2活動規劃說明~

項目一：執行性別平等教育工作委員業務

項目二：推展性騷擾、性侵害與家庭暴力防治教育

項目三：落實性別平等教育融入教學

項目四：建置性別平等校園安全環境

項目五：工作報告

109-2「性別平等教育」預計辦理活動規劃1

項目一：執行性別平等教育工作委員業務1

一、工作執行

- 1、排定於3月、6月召開期初與期末會議。
- 2、依規定召開校園性別事件通報處遇會議。
- 3、依教育局來文配合提報、檢視校內性別平等法規與成效。

二、檢核校園性別平等教育活動內涵

- 1、109-2性別平等教育議題融入課程教材

(1)七年級

(2)八年級

(3)九年級

109-2 「性別平等教育」預計辦理活動規劃1

項目一：執行性別平等教育工作委員業務2

二、檢核校園性別平等教育活動內涵

2、辦理「110年度性別平等教育宣導月(4月-5月)」，以「性別平等素養與生活」為主軸進行融入

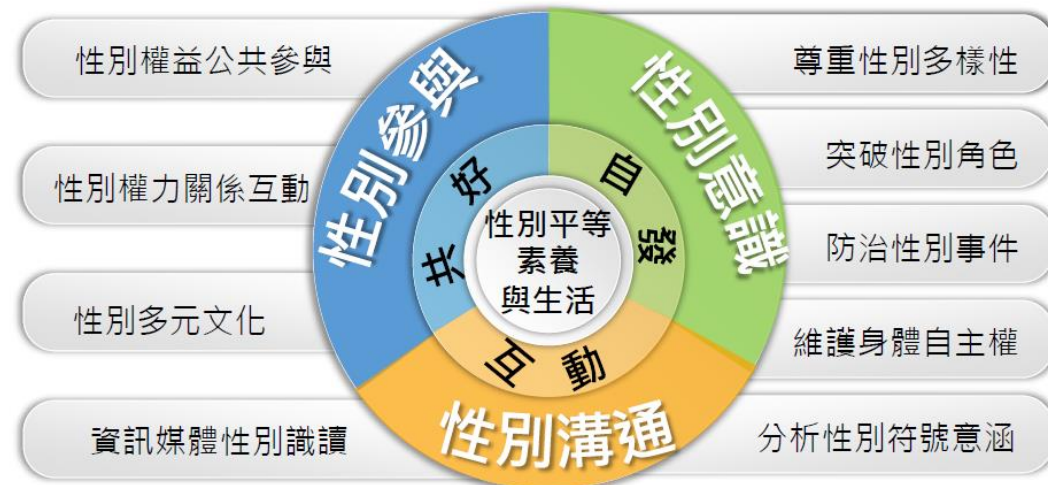

109-2 「性別平等教育」預計辦理活動規劃2

項目二：推展性騷擾、性侵害與家庭暴力防治教育

一、學生知能宣導：

- 1、辦理「性別平等議題」(3月26日)、「資訊安全與倫理議題」(4月23日)相關班週會宣導討論
- 2、融入輔導、資科、健教等課程提增防治知能

二、親師增能宣導：

- 1、規劃「性騷擾/性侵害/未成年性剝削議題」與「家暴防治議題」教師增能研習
- 2、規劃於導報、會報提醒宣導兒少保護通報事宜

109-2「性別平等教育」預計辦理活動規劃



項目三：落實性別平等教育融入教學

- 一、籌畫本校「110年度性別平等教育宣導月活動(4月-5月)」
- 二、進行教學融入與宣導研習：
 - 1、融入班會討論與海報出刊主題進行宣導
 - 2、輔導、表藝、音樂、健教等課程融入性別平等教育議題進行教學

項目四：建置性別平等校園安全環境

- 一、維護校園人身安全，加強校園死角之監控及保全措施
- 二、持續更新整理校內廁所、哺乳室等佈置設備
- 三、定期舉行校園空間安全檢視說明會(3月15日)

109-2 「性別平等教育」預計辦理活動規劃

項目五：工作報告

一、於110.03.08期初課發會報告本學期各領域與處室實施「性別平等教育」議題融入教學活動安排，待審議通過後上傳本校網站性別平等教育專區公告



政策宣導專區

- 疫情資訊公告專區
- 資訊法規專區
- 性別平等教育專區
- 課程計畫專區
- 交通安全教育專區

臺北市民生國中109學年度第2學期「性別平等教育」議題融入七年級教學活動實施一覽表

領域	科別	課程名稱	融入性平教學內容	課程/活動	課程日期
數學	數學	1-1 統計圖表與資料分析	<input type="checkbox"/> 情感教育 <input type="checkbox"/> 認識及尊重不同性別、特徵質傾向教育	課程	第2週
自然	生物	1-1 細胞的分裂	<input type="checkbox"/> 性教育	課程	第1-2週
		1-3 有性生殖	<input type="checkbox"/> 性教育	課程	第4-5週
		2-2 人類的遺傳	<input type="checkbox"/> 性教育	課程	第7週
		2-3 突變	<input type="checkbox"/> 性教育	課程	第7週
彈性課程	班會	性別平等教育暨生涯議題討論	<input type="checkbox"/> 認識及尊重不同性別、特徵質傾向教育 <input type="checkbox"/> 性侵害、騷擾霸凌防治教育(含熟人性侵)	活動	3月26日
	班會	家庭教育議題討論	<input type="checkbox"/> 認識及尊重不同性別、特徵質傾向教育 <input type="checkbox"/> 情感教育	活動	6月11日
	週會	法治教育宣導	<input type="checkbox"/> 認識及尊重不同性別、特徵質傾向教育 <input type="checkbox"/> 媒體識讀 <input type="checkbox"/> 網路性別暴力防治	活動	6月18日

生物

1 有性生殖
 生物行有性生殖時，需經過配子形成和受精作用的過程。親代透過減數分裂產生配子，而雄配子與雌配子結合的過程則稱為受精作用。

經過配子形成和受精作用可以維持子代個體的染色體數目與親代相同，並確保子代細胞中的每一對染色體各含有一條來自不同親代的染色體 (圖1-15)。

圖1-15 人類形成配子及配子受精後，染色體的數目變化模式圖。

第1章 生殖 17

不同種類的蛙有不同的鳴叫聲，而雌蛙可區別並藉以找出與自己同種類的雄蛙，以利繁殖；有些魚類的體色及有些鳥類的羽色會變得鮮豔，以引起異性的注意，進而達到繁殖的目的 (圖1-25C、D)。

💡 動腦時間
 查一查資料，除了透過舞蹈、鳴叫聲、氣味和顏色之外還有其他求偶的方式嗎？

▶ 圖1-25 動物的各種繁殖行為

A 雄性樟斑蛙會透過特殊構造散發氣味，來吸引異性。
 B 雌性碧綠蛙會鼓起喉嚨，發出聲音吸引同種雄蛙的注意。
 C 鮭魚體色在繁殖期變得鮮豔。
 D 綠池蛙在繁殖期羽毛變得鮮豔，來吸引異性。

第1章 生殖

[返回](#)

臺北市民生國中109學年度第2學期「性別平等教育」議題融入八年級教學活動實施一覽表1

領域	科別	課程名稱	融入性平教學內容	課程/活動	課程日期
國文	國文	第 2 課樂府詩選—木蘭詩	<input type="checkbox"/> 情感教育 <input type="checkbox"/> 職場之性別議題	課程	第2-4週
數學	數學	3-2 三角形與多邊形的內角與外角	<input type="checkbox"/> 情感教育 <input type="checkbox"/> 認識及尊重不同性別、特徵質傾向教育	課程	第9週
社會	地理	動盪的西亞與北非	<input type="checkbox"/> 職場之性別議題	課程	第17-19週
健體	體育	水中蛙泳—游泳	<input type="checkbox"/> 性教育 <input type="checkbox"/> 認識及尊重不同性別、特徵質傾向教育 <input type="checkbox"/> 性侵害、騷擾霸凌防治教育(含熟人性侵)	課程	第3-5週
		智者的運動—定向越野	<input type="checkbox"/> 情感教育 <input type="checkbox"/> 性教育 <input type="checkbox"/> 認識及尊重不同性別、特徵質傾向教育	課程	第6-7週
		誰與爭鋒 - 籃球	<input type="checkbox"/> 情感教育 <input type="checkbox"/> 性教育 <input type="checkbox"/> 性侵害、騷擾霸凌防治教育(含熟人性侵)	課程	第8-11週
	健教	美妙的生命	<input type="checkbox"/> 情感教育 <input type="checkbox"/> 性教育	課程	第1-3週

健教

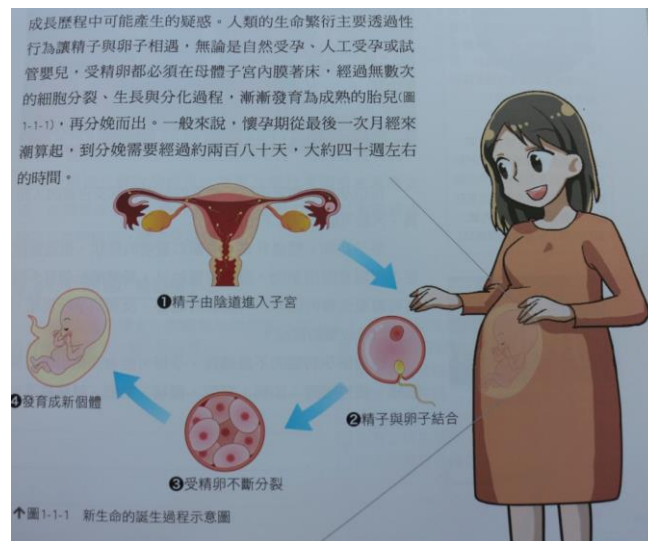

領域	科別	課程名稱	融入性平教學內容	課程/活動	課程日期
藝文	表藝	輕歌曼舞演故事	<input type="checkbox"/> 情感教育 <input type="checkbox"/> 認識及尊重不同性別、特徵質傾向教育 <input type="checkbox"/> 職場之性別議題	課程	第17-20週
科技	資科	媒體與資訊科技相關社會議題	<input type="checkbox"/> 認識及尊重不同性別、特徵質傾向教育	課程	第10週
綜合	輔導	愛的時光隧道	<input type="checkbox"/> 媒體識讀 <input type="checkbox"/> 網路性別暴力防治 <input type="checkbox"/> 職場之性別議題	課程	第4-5週
彈性課程	班會	性別平等教育暨生涯議題討論	<input type="checkbox"/> 認識及尊重不同性別、特徵質傾向教育 <input type="checkbox"/> 性侵害、騷擾霸凌防治教育(含熟人性侵)	活動	3月26日
	班會	資訊安全與倫理議題討論	<input type="checkbox"/> 媒體識讀 <input type="checkbox"/> 網路性別暴力防治 <input type="checkbox"/> 性侵害、騷擾霸凌防治教育(含熟人性侵)	活動	4月23日
	班會	家庭教育議題討論	<input type="checkbox"/> 認識及尊重不同性別、特徵質傾向教育 <input type="checkbox"/> 情感教育	活動	6月11日
	週會	法治教育宣導	<input type="checkbox"/> 認識及尊重不同性別、特徵質傾向教育 <input type="checkbox"/> 媒體識讀 <input type="checkbox"/> 網路性別暴力防治	活動	6月18日



◎ 圖12-1 音樂劇《星夢奇緣》 / 美國好萊塢迪士尼劇團 / 2011
 ◎ 圖12-2 音樂劇《星夢奇緣》(Hairspray)劇情內容為女主角不因遭人嘲笑胖身材而放棄、努力追尋歌劇明星的夢事。

綜合

第1單元 愛的時光隧道

活動 / 愛情藍晒圖

舊照片之旅

婚紗照是許多新人為愛情留下見證的方式，雙方帶著對愛情與婚姻的憧憬，彼此許下承諾，走上紅毯並共組家庭。欣賞下方婚紗照，讓我聯想到「愛情」與「婚姻」的樣貌是什麼呢？什麼因素讓兩個人決定走向婚姻關係？

[返回](#)

臺北市民生國中109學年度第2學期「性別平等教育」議題融入九年級教學活動實施一覽表

健教

領域	科別	課程名稱	融入性平教學內容	課程/活動	課程日期
數學	數學	3-3 機率	<input type="checkbox"/> 性教育 <input type="checkbox"/> 媒體識讀 <input type="checkbox"/> 親密關係暴力防治 <input type="checkbox"/> 性侵害、騷擾霸凌防治教育(含熟人性侵)	課程	第13週
健體	健教	與壓力同行	<input type="checkbox"/> 情感教育	課程	第1-3週
		與情緒過招	<input type="checkbox"/> 情感教育	課程	第4-5週
藝文	表藝	即興揮灑的舞蹈	<input type="checkbox"/> 情感教育 <input type="checkbox"/> 認識及尊重不同性別、特徵質傾向教育	課程	第10-11週
藝文	音樂	敬拜禮讚齊頌揚	<input type="checkbox"/> 情感教育	課程	第1-5週
		世界民謠唱遊趣	<input type="checkbox"/> 情感教育	課程	第6-8週
		音樂奇航	<input type="checkbox"/> 情感教育	課程	第10-13週
		青春驪歌，夢想展翅	<input type="checkbox"/> 情感教育 <input type="checkbox"/> 認識及尊重不同性別、特徵質傾向教育	課程	第14-18週
彈性課程	班會	資訊安全與倫理議題討論	<input type="checkbox"/> 媒體識讀 <input type="checkbox"/> 網路性別暴力防治 <input type="checkbox"/> 性侵害、騷擾霸凌防治教育(含熟人性侵)	活動	4月23日

面對壓力的反應

當面臨壓力時，每個人的反應都不同，認識自己面對壓力的反應，是調適壓力的首要步驟。

若壓力來自外來事件且即將危及生存，例如：發生車禍、地震等重大事故，人體在生理上將採取一連串緊急措施，協助身體度過危機。此時大腦會傳遞訊息，使內分泌系統分泌激素(圖1-1-1)，影響身體產生各種反應，例如：人體在壓力的情境下，腦垂腺會促使腎上腺分泌激素，協調身體器官生理機能，以發揮各種緊急應變功能。

除此之外，面對日常生活中形形色色的壓力源，有人以「生理反應」為主，例如：心跳加速、血壓上升、冒汗、頻尿、腰痠背痛等；有人以「心理反應」為主，例如：興奮、情緒不穩、緊張、焦慮、生氣、注意力不集中等；也有人會以食不下嚥、坐立難安、大吼大叫、激發學習或提高工作效率的「行為反應」為主。



圖1-1-1 內分泌系統示意圖



音樂

返回

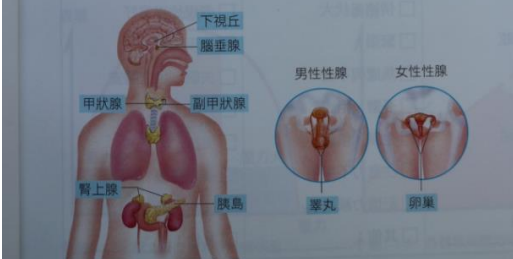
第1課

世界民謠唱遊趣

校園安全地圖檢核作業 1



走廊照明充足

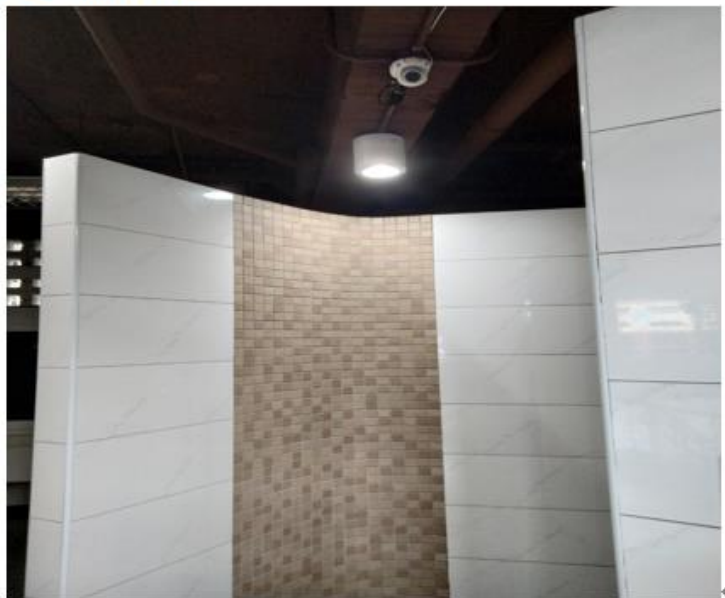

廁所入口感應照明+監視攝影機

校園安全地圖檢核作業 2

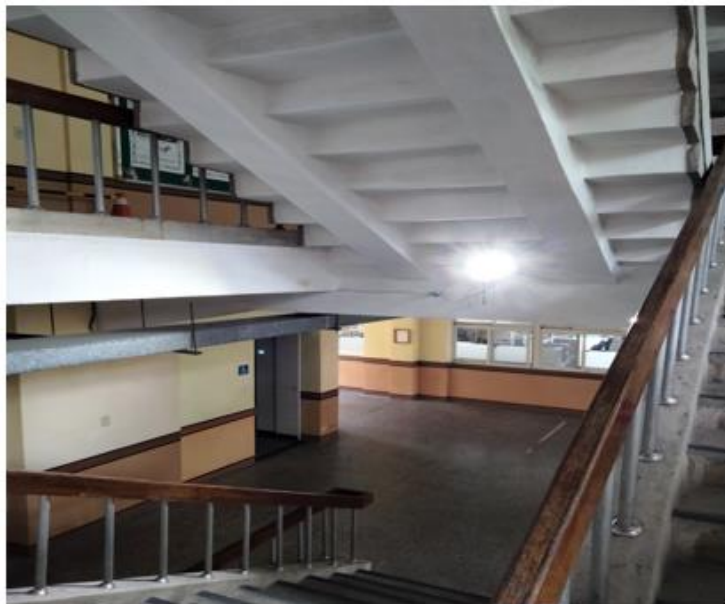

樓梯感應燈



樓梯照明充足

校園安全地圖檢核作業 3



廁所裝設緊急鈴



機動保全人員巡邏